

Què fem?

- Complir amb la missió del Museu: Institució pública, oberta a la societat, sense ànim de lucre, que té per funció adquirir, conservar, estudiar i difondre de forma integral l'herència cultural i el patrimoni natural relacionats amb el món del suro a Catalunya, amb els propòsits de contribuir al desenvolupament social, cultural i econòmic de la comunitat; d'oferir suport a l'educació formal i com a proposta d'educació informal; així com alternativa de creació i de lleure
- Donar suport a la gestió del patrimoni local (col·leccions municipals, col·leccions d'art i Conjunt Monumental de Sant Sebastià, Centre d'Interpretació Dipòsit Modernista de Can Mario i Torre de guaita de Vilaseca)

Ens podeu trobar a

Plaça Can Mario

Horari d'atenció al públic

dilluns a divendres de 9 a 14h

dijous de 16 a 19h

Responsable polític



Xavier Rocas

xrocas@palafrugell.cat

Responsable tècnic

Pep Espadalé

Personal

- 1 tècnica Museu
- 1 tècnica
- 1 auxiliar administratiu
- 3 conserges

Pressupost total

129.532,26€

Pressupost executat

88.613,71€

01. Pressupost

RESULTAT PRESSUPOSTARI

CONCEPTES	DRETS RECONEGUTS NETS	OBLIGACIONS RECONEGUDES NETES	AJUSTOS	RESULTAT PRESSUPOSTARI
a. Operacions corrents	148.006,02	117.532,26		30.473,76
b. Altres operacions no financeres		12.000,00		-12.000,00
1.Total no financeres (a+b)	148.006,02	129.532,26		18.473,76
2. Actius financers				
3. Passius financers				
RESULTAT PRESSUPOSTARI	148.006,02	129.532,26		18.473,76
AJUSTOS:				
4. Crèdits gastats finançats amb romanent de tresoreria per a despeses generals			5.200,00	
5. Desviacions de finançament positives de l'exercici				
6. Desviacions de finançament positives de l'exercici				5.200,00
RESULTAT PRESSUPOSTARI AJUSTAT				23.673,76

ESTAT DEL ROMANENT DE TRESORERIA

COMPONENTS	IMPORTS ANY	IMPORTS ANY ANTERIOR
1.(+) Fons líquids a la Tresoreria a 31/12/11	36.331,49	5.977,75
2.(+) Drets pendents de cobrament:	50.189,18	76.435,58
- (+) del Pressupost corrent	30.003,60	51.499,77
- (+) de Pressupostos tancats	20.185,58	24.935,81
- (+) d'operacions no pressupostàries		
- (-) cobraments pendents d'aplicació definitiva		
3.(-) Obligacions pendents de pagament:	42.969,91	59.289,93
- (+) del Pressupost corrent	40.918,55	54.135,61
- (+) de Pressupostos tancats	1.500,00	4.500,00
- (+) d'operacions no pressupostàries	646,82	749,78
- (-) pagaments pendents d'aplicació definitiva	95,46	95,46
I. Romanents de tresoreria total (1+2+3)	43.550,76	23.123,40
II. Saldos de dubtós cobrament	20.286,60	17.885,75
III. Excés de finançament afectat		
IV. Romanent de tresoreria per a despeses generals (I-II-III)	23.264,16	5.237,65

INGRESSOS 2012

ECO.	DESCRIPCIÓ	Inicial 2012	Definitiu 2012	Drets rec. nets 2012	Recaptació neta 2012
34000	VENDES ENTRADES	2.000,00	2.000,00	5.980,73	5.980,73
34001	VENDA ENTRADES TORRE	6.000,00	6.000,00	4.379,00	4.379,00
34002	VENDA ENTRADES LLOFRIU	0,00	0,00	761,00	761,00
34003	VENDA ENTRADES DIPOSIT	2.000,00	2.000,00	1.781,00	1.781,00

36000	VENDES BOTIGA MUSEU	3.000,00	3.000,00	9.402,57	9.398,97
38000	REINTEGRAMENTS EXERCICIS TANCATS	0,00	0,00	113,14	113,14
40001	APORTACIO AJUNTAMENT	41.600,00	41.600,00	41.600,00	41.600,00
40002	APORTACIO AJUNTAMENT PER INAUGURACIO NOU MUSEU	0,00	50.000,00	50.000,00	50.000,00
45501	APORTACIO GENERALITAT	26.000,00	26.000,00	30.000,00	0,00
45502	APORTACIO GENERALITAT.- SUBVENCIONS CULTURA	0,00	19.701,00	0,00	0,00
46200	APORTACIO DIPUTACIO	3.000,00	3.000,00	467,50	467,50
48000	APORTACIO PARTICULARS	1.000,00	1.000,00	0,00	0,00
48001	CONVENI RETECORK	0,00	3.500,00	3.500,00	3.500,00
52000	INTERESSOS DE DIPÒSITS	0,00	0,00	21,08	21,08
87000	PER A DESPESES GENERALS.	0,00	5.200,00	0,00	0,00
	TOTAL	84.600,00	163.001,00	148.006,02	118.002,42

DESPESES 2012

PRO.	ECO.	DESCRIPCIÓ	INICIAL 2012	DEFINITIU 2012	OBLIG. NETES 2012	PAGAMENTS REALITZATS 2012
336	21300	CONSERVACIÓ I REPARACIÓ	7.000,00	15.000,00	10.108,62	8.379,19
336	22000	DESPESES OFICINA	500,00	800,00	1.736,81	1.518,64
336	22001	ADQUISICIO BIBLIOTECA	300,00	900,00	257,45	122,53
336	22100	ELECTRICITAT	3.500,00	23.500,00	7.041,36	5.945,70
336	22103	COMBUSTIBLES	3.500,00	3.500,00	1.779,35	1.518,40
336	22109	MATERIALS TALLER	2.000,00	2.000,00	5.357,89	3.382,01
336	22200	TELEFON	2.000,00	2.000,00	1.607,95	1.607,95
336	22201	DESPESES DE COMUNICACIO	700,00	700,00	830,40	830,40
336	22300	TRANSPORTS	3.000,00	3.000,00	3.193,44	3.193,44
336	22601	FUNCIONAMENT TORRE DIPOSIT	1.000,00	1.000,00	896,82	896,82
336	22602	EDICIO I PROMOCIO	3.000,00	8.200,00	9.828,38	8.896,32
336	22603	FUNCIONAMENT DIPOSIT	1.000,00	1.000,00	717,91	717,91
336	22605	PROGRAMACIÓ ACTIVITATS PÚBLIQUES	7.000,00	20.629,31	18.310,83	17.552,85
336	22607	NETEJA	7.900,00	25.900,00	19.399,65	16.853,81
336	22608	ESTUDIS TÈCNICS I MONITORATGE	4.000,00	15.971,69	15.260,40	1.545,60
336	22700	CONTRACTACIÓ SERVEIS EXTERNIS	16.000,00	16.000,00	11.058,96	5.930,34
336	22706	DIETES I DESPLAÇAMENTS	2.900,00	3.600,00	2.846,04	2.421,80
336	23010	BECA DOCUMENTACIO	6.000,00	6.000,00	6.000,00	6.000,00
336	48100	TRANSFERÈNCIA MUSEUS DEL VI	300,00	300,00	300,00	300,00
336	48102	TRANSFERÈNCIES MUSEUS COSTA BRAVA	1.000,00	1.000,00	1.000,00	1.000,00
336	48103	ADQUISICIO PATRIMONI	12.000,00	12.000,00	12.000,00	0,00
		TOTAL	84.600,00	163.001,00	129.532,26	88.613,71

02. Descripció de les activitats

02.01 Exposicions i activitats

Del 31 de març al 9 d'abril: **Per Setmana Santa puja a les torres!**. Obertura del Centre d'Interpretació del Dipòsit Modernista de Can Mario i la torre de guaita de Sant Sebastià. A més, els dies 5 i 7 d'abril es van realitzar dues visites guiades: *Escales amunt!* i *Resseguint les petjades del suro*.

Del 18 al 20 de maig: **Dia Internacional dels Museus 2012**. Jornada de portes obertes al Centre d'Interpretació del Dipòsit Modernista de Can Mario i a la Torre de Guaita de Sant Sebastià.

Del 9 al 30 de juny: 1a Gimcana 2.0 del Museu del Suro.

29 i 30 de juny: **Inauguració de la nova seu del Museu del Suro a Can Mario:**

- Acte inaugural de la nova seu del museu amb la presència d'Artur Mas, del sotsdelegat del Govern de l'Estat, Carles Jaume, del president de la Diputació de Girona, Jaume Torramadé, i de l'alcalde de Palafrugell, Juli Fernández.
- Artur Mas va fer sonar l'antic corn de la fàbrica, autèntic emblema de la vida diària en el Palafrugell industrial.
- Inauguració de la primera exposició temporal **Si les parets parlessin**, amb grans fotografies de la fàbrica Manufacturas del Corcho SA a la dècada de 1920 (del 29 de juny al 9 de setembre).
- Teatralitzacions i recitacions de textos de Pla, Gaziel, Prudenci Bertrana, a càrrec dels alumnes de l'Aula de Teatre de Palafrugell.
- Concert de guitarres per part d'alumnes de l'Escola de Música Rita Ferrer.

Del 15 de setembre al 14 d'octubre: **VII Biennial de Fotografia Xavier Miserachs** amb l'exposició "Antològica" de Ramón Masats.

29 de setembre: En el marc de les **Jornades Europees de Patrimoni 2012**, es va organitzar una visita guiada històrica i arquitectònica al conjunt fabril de Manufacturas del Corcho SA, a càrrec de Glòria Piferrer, Josep Espadalé i Àngela Martí.

23 d'octubre: Inauguració de l'exposició temporal **L'arbre màgic, artesanía en suro**.

De l'1 de desembre al 5 de gener de 2013: **Per Nadal al Museu!** Per tal d'apropar el museu al públic familiar, durant el període de Nadal, es van organitzar diferents tallers de manipulació i experimentació així com visites guiades.

13 i 14 de desembre: Muntatge del Pessebre del MSP a càrrec de l'Associació de Pessebristes del Baix Empordà.

22 de desembre: En motiu de les jornades del projecte europeu **Living Heritage**, el MSP va oferir una visita guiada i una demostració de com es feien taps artesanalment.



02.02 Participació en activitats i exposicions externes

Dies 20 i 21 de gener (2 sessions): Xerrada, a càrrec d'Àngela Martí, als alumnes de 5è i 6è de primària de l'escola Torres Jonama de Palafrugell sobre **qui era el Sr. Josep Torres Jonama i la situació escolar i de la indústria surera a finals del s. XIX i principis del XX.**

17 de març: Xerrada, a càrrec d'Àngela Martí, sobre **el món del suro i el museu** pel crèdit de síntesi de 2on d'ESO de l'Institut Frederic Martí Carreras.

Del 20 al 29 d'abril: Participació al festival **Flors i Violes**, organitzat per l'IPEP amb l'obertura del Centre d'Interpretació del Dipòsit Modernista de Can Mario als participants del festival.

15 de maig: Participació en l'experiència de formació dedicada al suro en el marc del Master en Disseny i Arquitectura d'ELISAVA. El MSP hi va col·laborar a través d'una conferència de Josep Espadalé en la que va tractar dels usos tradicionals del suro.

16 de juny: Participació del MSP en el desè aniversari de la Revista Gavarres que es va celebrar a Girona a través d'una demostració de fer taps de suro de manera artesanal.

02.03 Consultes i demandes d'informació

Es van atendre un total de **120 demandes d'informació**:

- 72 demandes d'informació sobre el Museu.
- 48 demandes d'informació continguda en el fons documental, arxiu d'imatges, biblioteca i col·lecció d'objectes.

02.04 Web del Museu

Segons el web google analytics i la seva visió general de públic, el domini museudelsuro.cat, a través del qual es gestionen el web del museu (<http://museudelsuro.cat>) i les xarxes socials de facebook (<http://www.facebook.com/pages/Museu-del-Suro-de-Palafrugell/119363611446430>) i twitter (<http://twitter.com/elMuseuDelSuro>), l'any 2012 es van obtenir els següents resultats:

• Nombre total de visites:	10.743
• Visitants exclusius:	8.016
• Pàgines vistes:	36.674
• Pàgines per visita:	3,41
• Duració mitjana de la visita:	2min. 34 seg
• Porcentatge de rebot:	48,63%
• Porcentatge de noves visites:	74,08%

02.05 Usuaris del Museu

Durant aquest any 2012 van gaudir dels serveis del Museu del Suro **un total de 22.879 usuaris** dels quals **14.036** van visitar el nou Museu, **820** van participar en alguna activitat (visita en grup) durant el període que va de l'1 de gener a l'obertura del nou Museu, **6.306** van visitar la torre de guaita de Sant Sebastià i **1.717** el Centre d'Interpretació del Dipòsit Modernista de Can Mario.

L'oferta educativa que ofereix el museu va dirigida, segons l'activitat escollida, a escolars d'Educació primària, secundària i també a adults. Durant l'any 2012 s'han realitzat les següents activitats relacionades amb aquest àmbit:

Visites guiades:

- *Més de dos segles fent taps!* (visita guiada al nou Museu). Hi van participar un total de **1.109 persones**
- Visita guiada a la sala d'exposicions temporals (durant la VII Biennal Miserachs i amb l'exposició "Antològica" de Ramón Masats. Hi van participar un total de **149 persones**
- *Fabricant de taps: un procés sorprenent!* (visita a una fàbrica surera). Hi van participar un total de **19 persones**
- *La sureda: un bosc a la mida de l'home* (visita guiada a la sureda i al Centre Bassa Rocas de Llofriu). Hi van participar un total de **629 persones**
- Visita guiada al Centre d'Interpretació del Dipòsit Modernista de Can Mario. Hi van participar **482 persones**.
- Visita guiada al Conjunt Monumental de St. Sebastià de la Guarda. Hi van participar **121 persones**.

Tallers familiars:

- *Mil i una formes!*: 355 participants (23 sessions)
- *Surets a pintar!*: 120 participants (8 sessions)
- *Ninets de suro!*: 45 participants (2 sessions)

- *Toca, toca, pensa, pensa!*: 33 participants (1 sessió)
- *Experimenta!*: 61 participants (7 sessions)
- *Jocs de llum!*: 95 participants (5 sessions)
- *Flairant el suro!*: 9 participants (1 sessió)
- *Tips de taps!*: 20 participants (2 sessions)
- Altres tallers: Scrapbook (1 sessió i 4 participants)
Figures en suro (1 sessió i 90 participants)
- Auditori: **606 usuaris** dels quals 179 van participar en 3 actes culturals (actes de la Biennial Miserachs, conferències i jornades de biomassa) i 427 en actes privats (presentació Revista Gavarres, jornades de participació organitzades per l'Ajuntament de Palafrugell, mítings polítics,...).
- Altres espais (nau primer pis, aula didàctica, recepció): **1.296 usuaris** (Plans de participació ciutadana organitzats per l'Ajuntament de Palafrugell, mesa electoral per a les eleccions al parlament de Catalunya 2012,...).

Usuaris del MSP	
Tipus de visita	Nombre de sessions realitzades
Visita guiada museu	50
Visita fàbrica	1
Visita a la torre dipòsit	28
Visita a la torre de guaita	3
Visita a la sureda (Bassa Rocas)	21
Visita guiada sala d'exposicions temporals	7
Tallers familiars	51
TOTAL DE VISITES EN GRUP	161

Recompte total de visites al nou Museu del Suro durant l'any 2012				
	Totals per mesos	Individuals per mesos	Escolars per mesos	Resta de grups per mesos (adults/jubilats/tallers)
Gener	0	0	0	0
Febrer	0	0	0	0
Març	0	0	0	0

Abril	0	0	0	0
Maig	0	0	0	0
Juny	1.950	1.915	0	35
Juliol	2.735	2.630	0	105
Agost	2.799	2.513	0	286
Setembre	2.477	2.025	84	368
Octubre	1.737	1.309	133	295
Novembre	1.110	791	155	164
Desembre	1.228	549	23	656
TOTAL	14.036	11.732	395	1.909

Evolució del nombre de visitants durant els anys 2000 i 2012

ANY	INDIVIDUALS	GRUPS	TOTAL
2008	3.728	4.235	7.963
2009	3.333	4.204	7.537
2010	3.712	2.202	5.914
2012	11.732	2.304	14.036

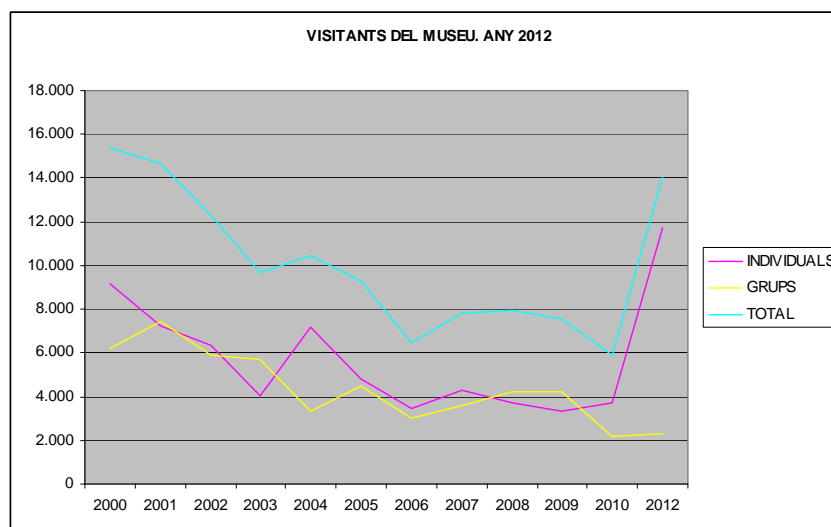

PROGRAMA INDIKA

Durant el curs escolar 2012 - 2013 es va tornar a participar en el Programa de Recursos Pedagògics i Divulgatius (Programa INDIKA) de la Diputació de Girona. A través d'aquest, el museu va oferir les següents activitats: *Ibers, sants, corsaris i turistes (visita a St. Sebastià), Explorem la sureda!, La sureda, un bosc màgic i Suberexploradors, preparats per començar? (visita a Llofriu), Jocs de llum!, Mil i una formes, Ninets de suro, Surets a pintar, Toca-toca, pensa-pensa! i Literasuro!*

En el període que correspon al 1er trimestre del curs escolar (setembre – novembre de 2012), es van realitzar un total de 4 activitats incloses dins d'aquest programa, amb un total de 187 escolars procedents de quatre escoles diferents del Baix i l'Alt Empordà.

Les activitats que es van dur a terme són *Ibers, sants, corsaris i turistes*, amb un total de 47 alumnes participants, el taller *Ninets de suro*, amb 73 alumnes, *La sureda, un bosc màgic*, amb 31 alumnes i el taller *Mil i una formes* amb 36 alumnes.

La valoració general de les activitats ha estat bona segons mostren les enquestes de satisfacció que van omplir tan els professors acompanyants dels grups com l'equip d'educadors.

02.06 Torre de guaita de Sant Sebastià

L'any 2012 la torre de guaita del Conjunt Monumental de Sant Sebastià de la Guarda, a Llafranc, va obrir les seves portes el període que va del 31 de març al 12 d'octubre amb els horaris següents:

- Matins: de 10h – 13h/13.30h (període del 15/06 al 15/09)
- Tardes: de 17h – 20h

Les **6.306** persones que van visitar-la van poder gaudir de l'exposició de fotografies antigues de la Costa Brava, del llibre *Àlbum de Records*.

A més, es van continuar oferint els següents serveis als visitants:

- Visita interior de la torre
- Exposició interior de fotografia
- Accés al terrat de la torre amb préstec de prismàtics
- Botiga i serveis

El preu d'entrada a la torre es va fixar a 1 € per als adults. En total es van obtenir **5.473 €** en concepte d'entrades venudes (**5.106 entrades** individuals i 2 entrades conjuntes (86 escolars i 45 jubilats) i **1.508,43 €** en concepte d'articles venuts a la botiga. Els ingressos totals es van comptabilitzar en **6.981,43 €**.

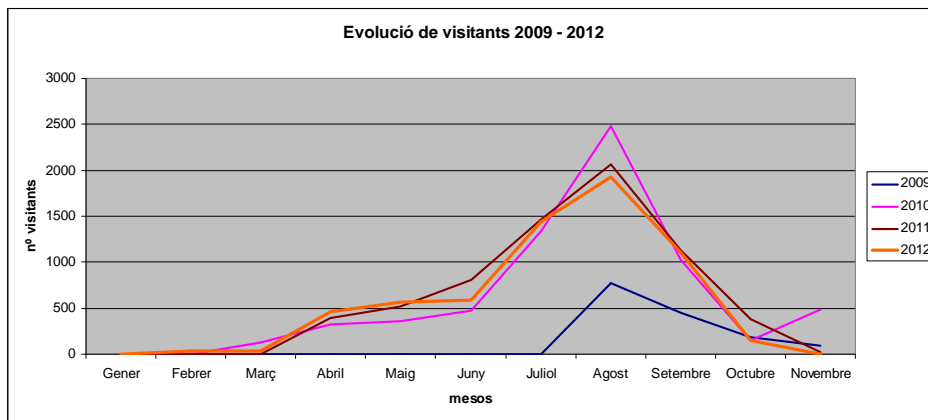
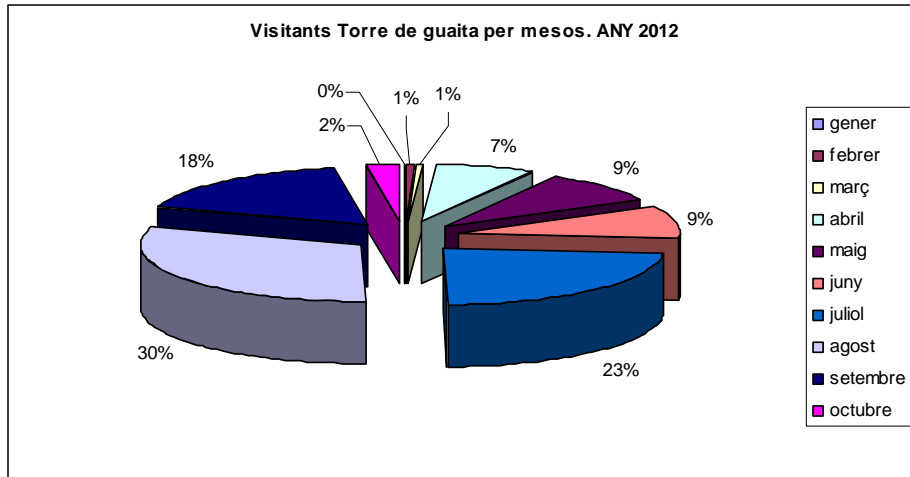

Recompte total de visites des de l'any 2009 fins el 2012				
	2009	2010	2011	2012
Gener	0	0	0	0
Febrer	0	0	0	39
Març	0	125	0	34
Abril	0	321	389	457
Maig	0	359	518	564
Juny	0	474	810	588
Juliol	0	1.340	1.468	1.447
Agost	778	2.482	2.067	1.924
Setembre	455	1.026	1.128	1.104
Octubre	190	145	380	149
Novembre	90	480	20	0
TOTAL	1.513	6.752	6.780	6.306

Nacionalitat i procedència dels visitants

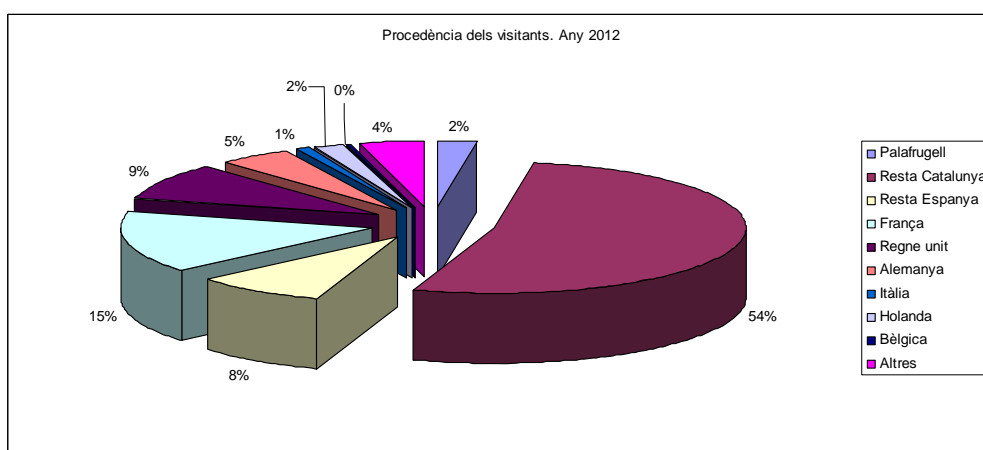

02.07 Centre d'Interpretació Dipòsit Modernista de Can Mario

El Centre d'Interpretació del Dipòsit Modernista de Can Mario va rebre un total de **1.717 persones** de les quals **411** van accedir-hi amb entrada de pagament (231 amb entrada de 2€, 141 amb entrada d'1 € i 39 amb entrada conjunta de 2 €), **482** en 28 grups i **824** van fer-ho gratuïtament. En total es van obtenir uns ingressos de **826 €** dels quals **691 €** pertanyen a les entrades venudes i la resta, **135 €** a les vendes de botiga.

Recompte total de visites al Centre d'Interpretació del Dipòsit Modernista de Can Mario durant l'any 2012				
	Individuals amb entrada €	Individuals entrada lliure	Grups	Total per mesos
Gener	126	0	61	187
Febrer	30	0	0	30

Març	22	0	0	22
Abril	148	0	0	148
Maig	53	0	33	86
Juny	75	174	4	253
Juliol	184	0	0	184
Agost	347	29	49	425
Setembre	186	0	20	206
Octubre	13	89	0	102
Novembre	5	0	16	21
Desembre	46	7	0	53
TOTAL	1.235	299	183	1.717

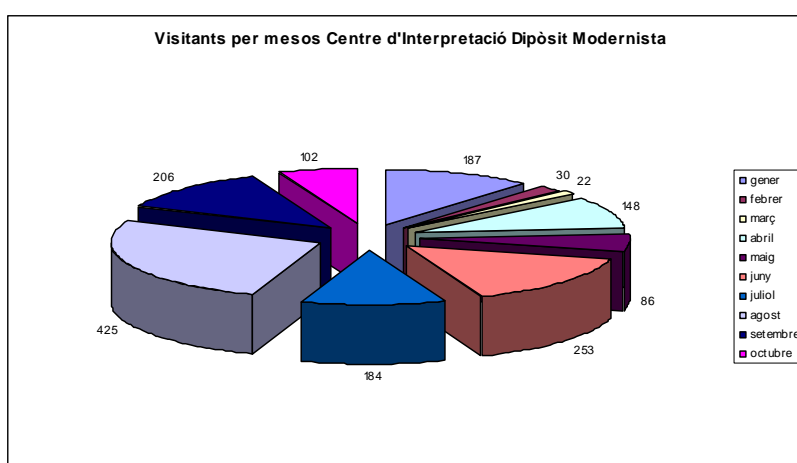

Horaris d'obertura:

El centre va obrir un total de 173 dies (859h) en el període que va del 31 de març al 30 de setembre i en dies alterns fora d'aquestes dues dates (festa de Nadal, fins el 31 de desembre).

Els horaris van ser els següents:

De dimarts a dissabte
 Matins: de 10h – 13h
 Tardes: de 17h – 20h
 Diumenge de 10h – 13h
 Dilluns tancat

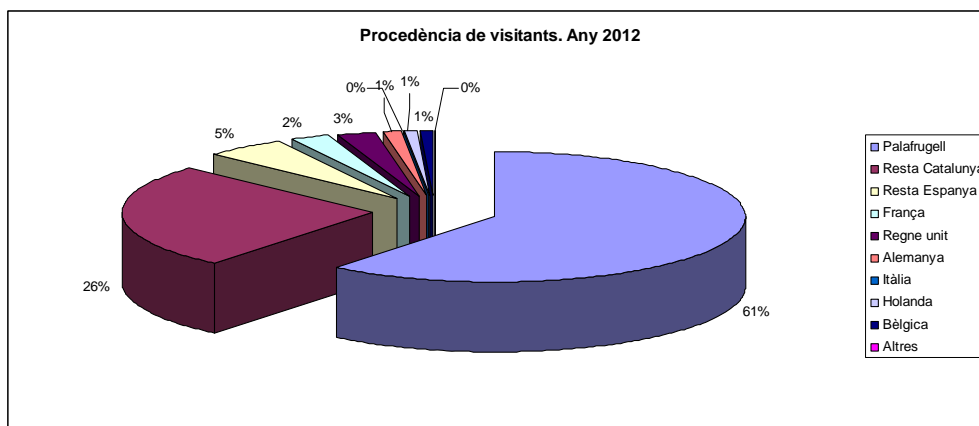

Serveis oferts als visitants

Visita interior del túnel de la torre, audiovisual, accés a la part superior de la torre, mapa/perfil de 360°, préstec de prismàtics i botiga.

Comparativa de visitants per mesos. Anys 2010 - 2012			
Mesos	2010	2011	2012
Gener	TANCAT	234	187
Febrer	TANCAT	96	30
Març	TANCAT	60	22
Abril	TANCAT	372	148
Maig	TANCAT	334	86
Juny	TANCAT	227	253
Juliol	TANCAT	370	184
Agost	TANCAT	479	425
Setembre	400	198	206
Octubre	0	77	102
Novembre	109	TANCAT	21
Desembre	746	229	53
TOTAL	1.255	2.676	1.717

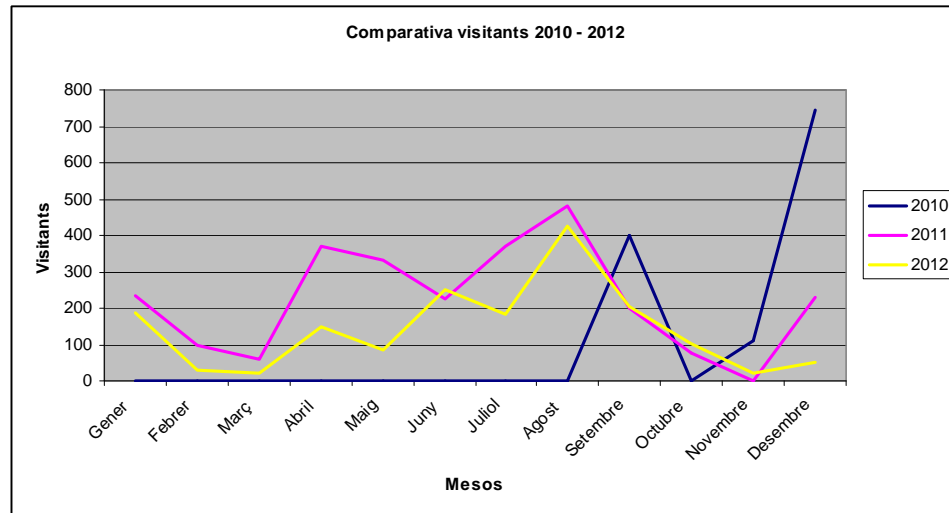

Nacionalitats i procedències dels visitants

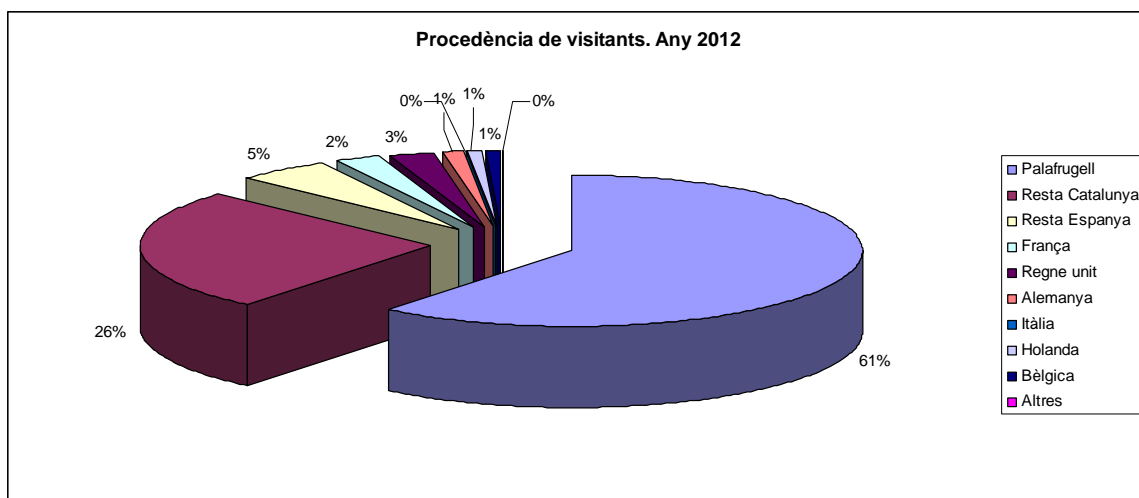

03. Convenis i col·laboracions

- Amb la Fundació Casa de Cultura - Diputació de Girona i Generalitat de Catalunya per a la **Xarxa de Museus Locals** de les Comarques de Girona.
- Amb els museus de Lloret, Sant Feliu de Guíxols, Palamós, Torroella de Montgrí i La Bisbal d'Empordà, per a la creació de la **Xarxa de Museus de la Costa Brava**, una xarxa de museus de proximitat (estimulada per la implementació del Pla de Museus de la Generalitat) destinada especialment a temes de promoció conjunta.
- Amb l'Associació Síndrome d'Asperger de Girona (SAGI) i l'Associació de Museus de la Costa Brava perquè es puguin realitzar pràctiques al Museu del Suro.
- Amb la Diputació de Girona i l'Ajuntament de Palafrugell per al finançament de l'obertura pública del Nou Museu del Suro en l'any 2012.

- Amb RETECORK per la col·laboració econòmica amb la finalitat de realitzar unes Jornades Tècniques al Museu del Suro.
- Club Super 3 per a la difusió del Museu.
- Carnet Jove per a la difusió del Museu.

04. Subvencions

04.1.- Subvencions de Funcionament

Procedència	Quantitat	Funció
Diputació de Girona	20.000,00	Obertura nou Museu (entre Museu i Ajuntament)
OSIC (Servei de Museus Generalitat)	4.382,00	Documentació de Col·leccions
OSIC (Servei de Museus Generalitat)	8.016,00	Pla de màrqueting i comunicació
OSIC (Servei de Museus Generalitat)	7.303,00	Obertura Nou Museu
Museu de la Ciència i la Tècnica	30.000,00	Pertanyença al Sistema de Ciència i tècnica
Xarxa Museus Locals	24.857,85	Programa d'activitats
Retecork	3.500,00	Realització Jornades Tècniques
Programa Indika-Diputació	829,00	Suport a programes escolars
TOTAL	98.887,85	

04.2.- Subvencions per Obres a Cal Ganxó (Fase VI del Nou Museu).

1% Cultural Espanyol	Quantitat	Funció
1% Cultural espanyol	791.770,50	Obres Cal Ganxó (75%)
PUOSC	211.138,80	Obres Cal Ganxó (20%)
TOTAL	1.002.909	(95%)

05. Estat de les obres

L'any 2012 es va finalitzar la intervenció a les naus principals del Museu, fet que va permetre la seva obertura i inauguració el 29 de juny. El mes de juliol es van iniciar les obres de Cal Ganxó, l'anomenada fase VI, per la qual es van obtenir un total de 1.055.694 € per tal de finançar-la i dels quals 791.770,50 € procedeixen de sol·licitud de subvenció per a l'1% cultural espanyol, 211.138,80 del PUOSC i 52.784,70 € de l'Ajuntament de Palafrugell. Finalment, l'obra de la Fase VI de Cal Ganxó es va adjudicar per un cost total de 1.002.909 €

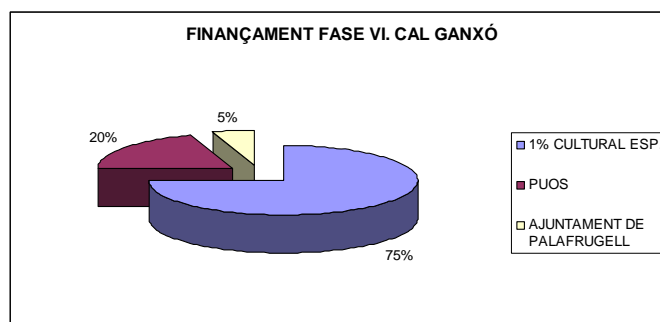

A Cal Ganxó està previst ubicar-hi les oficines del museu, la biblioteca, el centre de documentació i l'enoteca. La seva obertura està prevista a la primavera de 2013.

06. Difusió

Premsa televisiva

- Palafrugell inaugura divendres el Museu del Suro més gran del món. TV Costa Brava. 26 de juny de 2012
- Inauguració del Museu del Suro de Palafrugell. TV Girona. http://tvgirona.xiptv.cat/noticies/modetv?chapter_id=62549. 27 de juny de 2012
- Palafrugell estrena el Museu del Suro. Canal 3/24. 30 de juny de 2012
- El nou Museu del Suro de Palafrugell, el més important del món dedicat al suro. Parlem amb l'alcalde. TV Costa Brava. Parlem amb l'alcalde. <http://www.costabradigital.cat/castell-platja-daro/menu-local/video-actualitat/search>. 21 de juny de 2012
- Pioners del suro. El Museu més gran del món... 8TV al dia amb Josep Cuní. <http://8tv.cat/8aldia/tag/museu-del-suro/>. 1 de juliol de 2012
- 3400m2 dedicats al suro. TV Costa Brava/xarxa notícies. 7 de juliol de 2012
- Palafrugell dona un impuls definitiu al seu Museu del Suro amb unes noves instal·lacions... TV Ripollès. 9 de juliol de 2012
- Tot recordant el Nou Museu del Suro. TV Costa Brava TV Costa Brava <http://www.costabradigital.cat/castell-platja-daro/menu-local/video-actualitat/video/el-nou-museu-del-suro-de-palafrugell>. 3 d'agost de 2012
- Una entrada pel Museu del Suro que val per 22. TV Costa Brava. L'informatiu <http://www.costabradigital.cat/component/allvideoshare/video/una-entrada-pel-museu-del-suro-de-palafrugell-que-val-per-22>. 7 d'agost de 2012

Premsa radiofònica

- Museu del Suro de Palafrugell. Programa Amunt i avall de Com Ràdio. 8 de juliol de 2012
- Programa Escapadas (Radio 5). <http://www.rtve.es/radio/radio5/>. 30 de novembre de 2012

Premsa escrita (diaris en paper i online. Sense comptar agendes)

- Visita a Palafrugell (president Diputació al Museu). El Punt. 27 de gener de 2012
- Torremadé i Soy visiten la Fundació Pla i el Museu del Suro. Diari de Girona. 27 de gener de 2012
- El Museu del Suro s'obrirà aquest mes de juny. El Punt. 27 de gener de 2012
- Els museu municipals a debat. El Punt Avui+. 30 de gener de 2012
- Visita al Museu del Suro del president de la Diputació. Revista de Palafrugell. 11 de febrer de 2012
- La primera mostra del Nou Museu del Suro. Diari de Girona. 17 de febrer de 2012
- La primera exposició, exterior Museu del Suro. El Punt Avui+. 18 de febrer de 2012
- Can Mario (i 10). Les obres de rehabilitació i construcció de Can Mario han acabat la seva cinquena fase. El Punt Avui+. 22 de febrer de 2012
- Visites al nou Museu del Suro i al sector suro-taper. Nou Palafrugell. 2 de març de 2012
- Primera exposició al nou Museu del Suro. Nou Palafrugell. 30 de març de 2012
- Mascarell pone orden al caos de los museos. El Periódico de Catalunya Ed. General. 8 de març de 2012
- El 31 de març es reobre la torre de St. Sebastià i el Centre d'Interpretació de Can Mario. Revista BONART març. 15 de març de 2012
- El Museu del Suro s'obrirà aquest mes de juny. El Punt Avui+. 27 de març de 2012

- Publicitat: obertura del Centre d'interpretació del Dipòsit Modernista de Can Mario i la torre de guaita de St. Sebastià de la Guarda. Diari de Girona. 31 de març de 2012
- Les paraules i els fets... Museu del Suro. Se n'ha d'estrenar, en els pròxims mesos, la nova seu a Can Mario... El Punt Avui+. 29 de maig de 2012
- El Museu del Suro obrirà la nova seu a Can Mario el dia 30. El Punt Avui Comarques. 2 de juny de 2012
- L'opinió dels estudiants d'arquitectura: aquest article ha estat elaborat externament a la redacció del web per Redia Faiz, alumne d'estètica i crítica de l'arquitectura de la universitat de Girona. Curs 2011/2012 "Quins records!". Redia Faiz. El Punt Avui+ (opinió). 3 de juny de 2012
- El 30 de juny s'inaugura el Museu del Suro de Palafrugell. Gironanotícies.com. 4 de juny de 2012
- Arrenca la I Gimcana 2.0 del Museu del Suro que usa mòblis i codis QR. Diari de Girona. 8 de juny de 2012
- Gimcana per difondre el passat històric del sector surer. Diari de Girona. 8 de juny de 2012
- El Museu del Suro de Palafrugell. Revista de Palafrugell. 8 de juny de 2012
- Actividades Museu del Suro. El Periódico de Catalunya Ed. General/Agenda. 13 de juny de 2012
- Celebració dissabte, a Girona (aniversari Rev. Gavarres). El Punt Avui+. 14 de juny de 2012
- S'inaugura el nou Museu del Suro. Patrimoni industrial.cat. 19 de juny de 2012
- Palafrugell obre aquest cap de setmana el Museu del Suro més gran del món. Diari de Girona. 27 de juny de 2012
- 30 de juny de 2012. Actes d'inauguració. Presspeople.com
- Palafrugell abre el Museo del Corcho más grande del mundo. La Vanguardia. Girona. 26 de juny de 2012
- Palafrugell obre aquest cap de setmana les portes del museu més gran del món dedicat al suro. <http://alcaldes.eu/noticia/2834/palafrugell-obre-aquest-cap-de-setmana-les-por>
- Aquest cap de setmana obre les portes el museu més gran del món dedicat al suro. Diari Ara. 26 de juny de 2012
- Palafrugell obre aquest cap de setmana el Museu del Suro més gran del món. La Vanguardia. 26 de juny de 2012
- Inauguració del Nou Museu del Suro. Diari de Girona. 27 de juny 2012
- El Museu del Suro reneix a Can Mario de Palafrugell. El Punt Avui. 27 de juny de 2012
- La fàbrica Modernista Can Mario es converteix en el nou Museu del Suro. La Xarxa comunicació local. 27 de juny de 2012
- Inauguració del nou espai del Museu del Suro. Informatiu dels museus. 28 de juny de 2012
- Un museu per al suro. La Vanguardia. 28 de juny de 2012
- El divendres dia 29 de juny s'inaugura el nou Museu del Suro de Palafrugell. Revista Bonart. 29 de juny de 2012
- El Museu del Suro inaugura nova seu a l'edifici modernista de Can Mario. Descobrir. 29 de juny de 2012
- Palafrugell inaugura la nova seu del Museu del Suro. Bonart. 29 de juny de 2012
- Mas inaugura el Museu del Suro que avui ja rebrà visitants. El Punt Avui+. 30 de juny de 2012
- Artur Mas veu el Museu del Suro com una "esponja de la memòria" del sector. Aragirona.cat (dins el diari Ara). 30 de juny de 2012

- Artur Mas veu el Museu del Suro de Palafrugell com una “esponja de la memòria” del sector. Diari de Girona. 30 de juny de 2012
- Mas veu el Museu del Suro de Palafrugell com una “esponja de la memòria” del sector per transmetre el seu llegat. ACN. 30 de juny de 2012
- Mas veu el Museu del Suro de Palafrugell com una “esponja de la memòria” del sector. Nació Digital. 30 de juny de 2012
- Mas veu el Museu del Suro de Palafrugell com una “esponja de la memòria” del sector per transmetre el seu llegat. Directe.cat. 30 de juny de 2012
- Palafrugell inaugura divendres el Museu del Suro més gran del món. http://costabradigital.cat/index.php?option=com_allvideoshare&view=video&slg=palafrugell-inaugura-divendres-el-museu-del-suro-mes-gran-del-mon&orderby=default&Itemid=959. 28 de juny de 2012
- Inauguración del Museo del Corcho más grande del mundo. <http://www.verema.com/blog/vitisvinifera/983822-inauguracion-museo-corcho-mas-grande-mundo>. 1 de juliol de 2012
- El president Artur Mas ve a Palafrugell a tallar la cinta del nou Museu. Revista de Palafrugell. 6 de juliol de 2012
- Participació del Museu del Suro a la celebració del X aniversari de la Revista Gavarres. Revista Gavarres nº 21. Juliol de 2012
- Cal Ganxó ja s'està rehabilitant. El Punt Avui+. 23 de juliol de 2012
- La rehabilitació de Cal Ganxó té un pressupost de 1,05 milions. Diari de Girona. 26 de juliol de 2012
- Una finestra al món. Museu del Suro (Dominical). Diari de Girona. 29 de juliol de 2012
- Iprocor se adhiere a Retecork. Noticias del Vino nº 80. Juliol de 2012
- Inaugurat el nou Museu del Suro de Palafrugell. Nou Palafrugell. 3 d'agost de 2012
- Entre en funcionament el tecnològic. Permet visitar 23 museus industrials. Descobrir. 22 d'agost de 2012
- En marxa la rehabilitació de Cal Ganxó que culmina amb el nou Museu del Suro. Nou Palafrugell. 7 de setembre de 2012
- Palafrugell es converteix en aparador fotogràfic. S'inaugura al Museu del Suro la VII Biennal Miserachs de fotografia. El Punt Avui+. 14 de setembre de 2012
- El nou Museu del Suro a Can Mario. Top Girona. 28 de setembre de 2012
- La campanya Es Niu aplegarà... El Punt Avui+. 25 d'octubre de 2012
- Juli Fernández escull el Museu del Suro per fer la presentació... Gironanotícies.com. 25 d'octubre de 2012
- El futur econòmic de la biomassa, a debat al Museu del Suro. Diari de Girona. 11 de novembre de 2012
- Museus com bolets. El País (Barcelona). 13 de desembre de 2012
- Tornar a la torre. Reobren per Nadal el dipòsit Modernista de Can Mario. El Punt Avui+. 14 de desembre de 2012

Pàgines web

Webs on es va difondre informació, de forma habitual i/o puntual, com activitats, actes, exposicions, etc sobre el Museu del Suro de Palafrugell al llarg de l'any 2012:

- <http://www.mastermuseos.es/actualidad/noticias/nuevo-museu-del-suro-de-palafrugell/>
- <http://www.femturisme.cat/ca/noticies/estiu-museu-del-suro-palafrugell/>
- <http://blocs.gencat.cat/blocs/AppPHP/informatiumuseus/2012/07/05/palafrugell-inauguracio-del-nou-espai-del-museu-del-suro/>
- **Centre de la propietat forestal**

- <http://www20.gencat.cat/portal/site/DAR/menuitem.62af7ecc398e59af6f51ec10b0c0e1a0/?vgnextoid=a768874da8a43310VgnVCM1000008d0c1e0aRCRD&vgnnextchannel=a768874da8a43310VgnVCM1000008d0c1e0aRCRD&vgnnextfmt=default>
- <http://vigood.blogspot.com.es/2012/06/inauguracio-del-museu-del-suro.html>
- <http://www.bibgirona.cat/biblioteca/palafrugell/noticies/11232-el-30-de-juny--inauguracio-del-nou-museu-del-suro-a-palafrugell>
- <http://oci.diaridegirona.cat/agenda/noticias/nws-92391-inauguracio-nou-museu-suro.html>
- http://www.govern.cat/pres_gov/AppJava/govern/grans-reptes/aixecar-catalunya/notaprensa-154189.html
- <http://www.icsuro.com/promocio1.php?p=329&idio=1&actual=>
- www.giromus.cat/museus_localitat/baix_emporda/palafrugell.php
- <http://www.verema.com/blog/vitisvinifera/983822-inauguracion-museo-corcho-mas-grande-mundo>
- <http://eusebicasanelles.wordpress.com/2013/01/17/inauguracio-del-museu-del-suro-de-palafrugell/>
- <http://www.costabradigital.cat/tv-costa-brava-a-la-carta/video/popular/palafrugell-inaugura-divendres-el-museu-del-suro-mes-gran-del-mon>
- www.xarxanoticies.cat
- <http://www.museuscostabrava.cat/index.php?pagina=2&museu=3&idioma=1>
- www.clipmedia.net/ficheros/2012%5C06_jun%5Cqd953.pdf
- <http://www.bonart.cat/actual/el-museu-del-suro-inaugura-nova-seu-a-ledifici-modernista-de-can-mario/>
- <http://www.324.cat/noticia/1787852/baixemporda/Palafrugell-estrena-el-Museu-del-Suro-el-mes-gran-del-mon-dedicat-a-aquest-material>
- <http://blocs.laxarxa.com/amuntiavall/2012/07/08/museu-del-suro-de-calella-de-palafrugell/>
- <http://blocs.laxarxa.com/amuntiavall/2012/07/08/museu-del-suro-de-calella-de-palafrugell/>
- <http://patrimonindustrial.cat/2012/06/19/sinaugura-el-nou-museu-del-suro-de-palafrugell-a-lantiga-fabrica-de-can-mario/>
- <https://www.udg.edu/Portals>
- <http://www.presspeople.com/pr/30-juny-2012-actes-d-inauguracio>
- <http://www.fundaciopallach.cat/noticies.html>
- <http://www.blogmuseuciencies.org/2012/06/museu-del-suro-de-palafrugell/>

- <http://cultura21.comunicacio21.cat/2012/07/02/palafrugell-inaugura-el-nou-museu-del-suro/>
- <http://arbresjosepgordi.blogspot.com.es/2012/11/el-nou-museu-del-suro-de-palafrugell.html>
- <http://www.fempais.tv/?p=1496>
- <http://blog.corredormato.com/can-mario-de-fabrica-surera-al-museu-de-suro-mes-gran-del-mon/>
- <http://commons.wikimedia.org/wiki/File:Museu del Suro 05.jpg>
- <http://www.baixemporda-costabrava.org/ca/cultura/359>
- http://www.geocaching.com/seek/cache_details.aspx?quid=c42e638f-9025-4df7-b85e-62ada3af1340
- <http://www.arcadipla.com/catala/galeria.swf>
- <http://elmonodetinta.blogspot.com.es/2011/11/palafrugell-la-torre-daiques-modernista.html>
- <http://molini.es/es/reunion-participativa-en-el-museu-del-suro/>
- <http://palafrugell.socialistes.cat/noticia/museu-del-suro-de-palafrugell>
- <http://www.festacatalunya.cat/articles-mostra-1147-cat-festa-de-la-pela-del-suro-de-llofriu-de-palafrugell.htm>
- <http://cosesdelaclara.blogspot.com.es/2012/06/obre-el-nou-museu-del-suro-de.html>
- <http://bisdixit.com/works/?y=2012&id=196>
- <http://infobio.ctfc.cat/?p=7363>
- <http://www.pessebrescat.cat/cat/noticies13.html>
- http://www.costabravas.com/nl/palafrugell/kurk_museum
- <http://www.femturisme.cat/ca/pobles/palafrugell/>
- <http://www.amicsmda.org/index.php?id=140&module=llegirnot>
- http://www.recercaenaccio.cat/agaur_reac/AppJava/ca/entitats/museu/entitat/20121017-museu-del-suro-d.jsp
- <http://www.xtec.cat/web/innovacio/cesire>
- <http://www.angelinavilellaros.net/reportatge-del-museu-del-suro/>
- http://compartimplegats.blogspot.com.es/2013_01_01_archive.html

- <http://www.fundaciopallach.cat/noticies.html> Les obres d'art de la Fundació dipositades al Museu del Suro
- <http://plazaspublicasbcn.blogspot.com.es/2012/07/mnactec.html>
- <http://www.ub.edu/rhi/novedades-bibliograficas/100-alcornocales-e-industria-corchera-hoy-ayer-y-manana.html>

A més de:

- Web oficial del Museu del Suro de Palafrugell. <http://www.museudelsuro.cat>
- Xarxa social facebook on es va fer difusió del museu i de les activitats que aquest es van realitzar. <http://www.facebook.com/pages/Museu-del-Suro-de-Palafrugell/119363611446430>
- Xarxa social twitter on es va fer difusió del museu i de les activitats que aquest es van realitzar. <http://twitter.com/elMuseuDelSuro>
- Institut de Promoció Econòmica de Palafrugell: <http://visitpalafrugell.cat>
- Consell Comarcal del Baix Empordà: <http://visitemporda.com>
- Xarxa de Museus de la Costa Brava: <http://www.museuscostabrava.cat/>
- Carnet Jove. <http://www.carnetjove.cat/>
- Festa Catalunya. <http://www.festacatalunya.cat/>
- Mnactec (Museu de la Ciència i de la Tècnica de Catalunya". <http://www.mnactec.cat>
- Web oficial de l'Ajuntament de Palafrugell. <http://palafrugell.cat/>
- Web de Patrimoni de la Generalitat de Catalunya. <http://cultura.gencat.net/museus/fitxamus.asp?comarca=10&municipi=0&NRegistre=2>
- Museus de les Comarques Gironines (GIROMUS). http://www.giromus.cat/museus_localitat/baix_emporda/palafrugell.php

Cal remarcar que fent una recerca al buscador google de les paraules **“Museu del Suro” Palafrugell** apareixen 31.200 entrades que ofereixen diversa informació sobre el museu.

10. Indicadors

Indicador	2012	2011	2010	2009
Nombre de visitants*	22.879	9.867	16.326	9.050
Nombre d'exposicions	4	2	10	7
Nombre d'activitats (visites guiades, tallers,...)	161	75	134	146

* Conjunt de visitants del MSP i dels seus centres externs (Torre de Guaita de St. Sebastià i Vilaseca i Centre d'Interpretació del Dipòsit Modernista de Can Mario)