

Memòria 2011

Museu del Suro de Palafrugell

Presentació del regidor



S'ha continuat conjugant la tasca de planejament del nou museu amb el vell museu tancat al públic. S'ha arribat, a finals de l'any 2011, amb gairebé finalitzades totes les obres de construcció i reforma de la fase V del projecte arquitectònic. Aquest fet permetrà, com ja s'havia previst, l'obertura al públic del nou Museu del Suro durant el decurs de l'any 2012. Pel que fa a l'última fase, la VI, amb la qual es preveu acabar la remodelació de Cal Ganxó, on s'ubicaran les oficines del museu, la biblioteca, el centre de documentació i l'enoteca, cal dir que s'han

obtingut, a través de la sol·licitud de subvenció per a l'1% cultural espanyol, 866.770,48 € per tal de finançar-la. Aquestes obres es preveuen executar durant l'any 2012.

A les feines de projecció i recerca de finançament per al nou Museu, s'hi han sumat les tasques habituals d'adquisicions, conservació, recerca i difusió. S'han promogut diverses activitats (participació en el Dia Internacional dels Museus, Jornades de Patrimoni, observació astronòmica des de St. Sebastià,...), s'han atès 75 consultes de demanda d'informació sobre el museu i s'han realitzat 56 itineraris i rutes patrimonials. El web del Museu www.museudelsuro.cat ha augmentat les seves visites respecte l'any anterior, un total de 51.291. També s'ha engegat el web 2.0 per tal d'estar més presents a la xarxa i arribar a un públic més ampli. En concret s'ha obert un compte a la xarxa social facebook i un altre a twitter, a més d'un bloc que es preveu operatiu a principis del 2012. A través d'aquesta nova eina s'ha fet difusió de les activitats del museu, de l'evolució de les obres de la nova seu i del món del suro en general. També cal dir que s'han obert al públic els centres patrimonials que gestiona el museu, la torre de guaita de Sant Sebastià de la Guarda, des de Setmana Santa fins a mitjans del mes d'octubre, i el Centre d'Interpretació del Dipòsit Modernista de Can Mario, durant pràcticament tot l'any. En total i, sumant la participació a ambdós centres s'han obtingut 9.456 visites.

Per acabar, cal fer esment a una eficient gestió econòmica i pressupostària malgrat la situació econòmica: inicialment la previsió d'ingressos per l'any 2011 va ser de 95.300 € i finalment se n'ha executat 106.418,81 €.

Xavier Rocas Gutiérrez
Regidor de Cultura i vicepresident del Patronat del Museu

01. Ubicació i horaris

Museu del Suro de Palafrugell
C/ Tarongeta, 31
Tel. 972 30 78 25 Fax. 972 30 23 10
www.museudelsuro.cat
info@museudelsuro.cat

Horaris d'obertura

Durant tot l'any 2011, el Museu del Suro va estar tancat al públic. No obstant això, les seves oficines han estat obertes i el seu personal ha continuat amb la tasca de preparació de trasllat al nou museu a Can Mario i d'atenció al públic en els centres patrimonials que gestiona, el Centre d'Interpretació del Dipòsit Modernista de Can Mario i la Torre de Guaita del Conjunt Monumental de St. Sebastià de la Guarda. Els seus horaris d'obertura s'indiquen en els apartats corresponents.

L'horari d'obertura del centre de documentació del Museu va ser el següent:

De dilluns a divendres de 9h a 14.00h
Dijous de 16h a 19h
Dies festius tancat

02. Funcions

- Complir amb la missió del Museu: Institució pública, oberta a la societat, sense ànim de lucre, que té per funció adquirir, conservar, estudiar i difondre de forma integral l'herència cultural i el patrimoni natural relacionats amb el món del suro a Catalunya, amb els propòsits de contribuir al desenvolupament social, cultural i econòmic de la comunitat; d'oferir suport a l'educació formal i com a proposta d'educació informal; així com alternativa de creació i de lleure
- Donar suport a la gestió del patrimoni local (col·leccions municipals, col·leccions d'art i Conjunt Monumental de Sant Sebastià, Centre d'Interpretació Dipòsit Modernista de Can Mario i Torre de guaita de Vilaseca)

03. Infraestructura i organigrama

Personal fix

- Josep Espadalé, tècnic, conservador-director
- Àngela Martí, tècnic documentalista
- Mercè Coll, tècnic de difusió
- Josep Garcia: Auxiliar administratiu
- Josep Juscafresa: consergeria i manteniment
- Pilar Campos (jornada compartida amb Arxiu): subalterna

Personal temporal

Durant l'any 2011 dos tècnics en formació van col·laborar amb el Museu en règim de becaris. Un es va dedicar a la documentació del fons Costa Sobrepera i l'altra, a la preparació i adequació del contingut educatiu per a escolars des d'infantil fins a batxillerat, de la visita guiada a la sureda de Llofriu.

A través del **projecte impuls**, per conveni amb el Departament de Treball de la Generalitat de Catalunya, una persona va desenvolupar la tasca de digitalització del fons fotogràfic i documental del museu durant 6 mesos (del mes de gener a juny de 2011).

Des del 14 de març fins a finals d'any, a través d'un conveni amb el Departament de Justícia de la Generalitat de Catalunya, una persona va realitzar tasques, en benefici de la comunitat, de manteniment i restauració de diferents objectes i màquines del museu.

PATRONAT MUSEU MUNICIPAL (5)

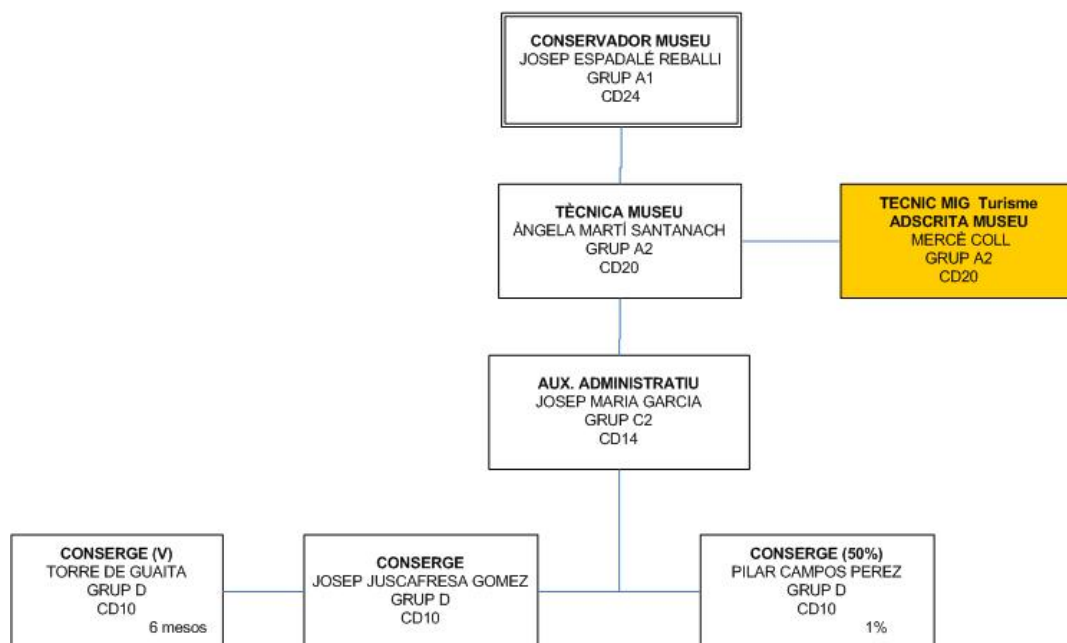

04. Pressupost

PRESSUPOST D'INGRESSOS DEL MSP

Eco.	Descripció	Drets reconeguts nets	Recaptació líquida
34000	VENDES ENTRADES	4.000,00	1.109,74
34001	VENDA ENTRADES TORRE	6.000,00	7.481,00
34002	VENDA ENTRADES LLOFRIU	500,00	696,00
36000	VENDES BOTIGA MUSEU	4.000,00	2.895,84
40001	APORTACIÓ AJUNTAMENT	43.200,00	40.985,73
45501	APORTACIÓ GENERALITAT	6.000,00	26.250,31
46200	APORTACIÓ DIPUTACIÓ	30.000,00	27.000,00
48000	APORTACIÓ PARTICULARS	1.500,00	0,00
52000	INTERESSOS DE DIPÒSITS	0,00	0,19
	TOTAL	95.200,00	106.418,81

DESPESES. Despesa assumida pel pressupost del patronat

Org.	Pro.	Eco.	Descripció	Despesa compromesa	Despesa reconeguda
02	336	21300	CONSERVACIÓ I REPARACIÓ +	4.620,22	4.620,22
02	336	22000	DESPESES OFICINA +	1.875,48	1.875,48
02	336	22001	ADQUISICIO BIBLIOTECA +	642,72	642,72
02	336	22100	ELECTRICITAT +	2.212,00	2.212,00
02	336	22103	COMBUSTIBLES +	3.507,91	3.507,91
02	336	22109	MATERIALS TALLER +	2.684,07	2.684,07
02	336	22200	TELEFON +	1.711,90	1.711,90
02	336	22201	DESPESES DE COMUNICACIO +	775,16	775,16
02	336	22300	TRANSPORTS +	11.735,21	11.735,21
02	336	22601	FUNCIONAMENT TORRE DIPOSIT +	744,70	744,70
02	336	22602	EDICIO I PROMOCIO +	8.398,53	8.398,53
02	336	22603	SERVEI EXTERN DOCUMENTACIO +	97,94	97,94
02	336	22605	FUNCIONAMENT DIPÒSIT +	87,41	87,41
02	336	22607	FUNCIONAMENT ANTIGUES ESCOLES +	350,00	350,00
02	336	22608	PROGRAMACIÓ ACTIVITATS PÚBLIQUES +	1.447,26	1.447,26
02	336	22700	NETEJA +	7.130,75	7.130,75
02	336	22706	ESTUDIS TECNICS I MONITORATGE +	11.285,90	11.285,90
02	336	23010	DIETES I DESPLAÇAMENTS +	2.545,44	2.545,44
02	336	48100	BECA DOCUMENTACIO	6.000,00	6.000,00
02	336	48102	TRANSFERÈNCIA MUSEUS DEL VI	300,00	300,00
02	336	48103	TRANSFERÈNCIA AJUNTAMENT	24.000,00	24.000,00
02	336	48104	TRANSFERÈNCIES MUSEUS COSTA BRAVA	1.000,00	1.000,00
02	336	68700	ADQUISICIO PATRIMONI +	12.000,00	12.000,00
02	336	48101	CONVENI UDG BECA MUSEU DEL SURO	1.500,00	1.500,00
			TOTAL	106.652,60	106.652,60

DESPESES. Despesa assumida pel pressupost de l'ajuntament

Org.	Pro.	Eco.	Descripció	Despesa compromesa	Despesa reconeguda
42	211	12700	APORTACIÓ PLA PENSIONS FUNCIONARIS	2.589,12	2.589,12

MUSEU					
42	211	13700	APORTACIÓ PLA PENSIONS PERSONAL LABORAL MUSEU	1.726,08	1.726,08
42	231	16000	SEGURETAT SOCIAL MUSEU	9.790,66	9.790,66
42	336	12000	RETRIBUCIONS BÀSIQUES	49.725,41	49.725,41
42	336	12100	RETRIBUCIONS COMPLEMENTARIES	64.886,15	64.886,15
42	336	13000	RETRIBUCIONS PERSONAL LABORAL MUSEU	18.739,62	18.739,62
42	336	13300	ALTRES RETRIB. PERSONAL LABORAL MUSEU	27.053,21	27.053,21
42	336	41002	PATRONAT DEL MUSEU	40.985,73	40.985,73
42	336	48900	APORTACIÓ INSTITUT CATALÀ DEL SURO	3.005,06	3.005,06
42	336	62100	PROJECTE CONSERVACIÓ I PROTECCIÓ ENTORN ST. SEBASTIÀ	94.561,67	94.561,67
42	336	62500	ADQUISICIÓ MOBILIARI NOVA SEU MSP*	57.258,56	57.258,56
42	336	62700	EXECUCIÓ MSP 3ª FASE	190.437,47	190.437,47
42	336	63200	OBRES MSP 5ª FASE	1.499.999,99	1.499.999,99
42	336	64000	CONVENI UDG EXCAVACIONS ST. SEBASTIÀ	12.000,00	12.000,00
42	336	64001	REDACCIÓ PROJECTE 5ª FASE MSP	2.124,00	2.124,00
42	336	64002	DESPESES HONORARIS EXECUCIÓ 5ª FASE MSP	67.838,20	67.838,20
TOTAL				2.142.720,93	2.142.720,93

*MSP: Museu del Suro de Palafrugell

05. Descripció de les activitats

05.01 Exposicions i activitats

Tot i el tancament temporal del museu pel seu trasllat a Can Mario es van dur a terme les següents activitats:

1 de març: Publicació del primer exemplar del butlletí informatiu del MSP*, ***El Corn de Can Mario***.

5 de març: Amb motiu de la celebració del Dia Internacional de la Dona Treballadora es va organitzar la ruta guiada ***Les Dones del Suro***.

14 i 18 de maig: ***Dia Internacional dels Museus***. El MSP va organitzar les següents activitats:

14 de maig: ***Observació astronòmica*** des de la terrassa de la torre de guaita de St. Sebastià, *de St. Sebastià a la lluna*.

18 de maig: ***Jornada de portes ofertes*** al Centre d'Interpretació del Dipòsit Modernista de Can Mario i a la Torre de Guaita del Conjunt Monumental de St. Sebastià de la Guarda.

16 de juliol: ***Observació astronòmica*** des de la terrassa de la torre de guaita de St. Sebastià, *de St. Sebastià a la lluna*.

24 de setembre: En el marc de les ***Jornades Europees de Patrimoni 2011***, es va organitzar una visita comentada, ***Viatge als orígens de Palafrugell***, per part de l'historiador Joan Badia i Homs a l'església de Sta. Margarida i a dos masos del seu veïnat.

Durant tot l'any: Oferta educativa del MSP composta per les següents activitats:

Dirigida a escolars: **La sureda: un bosc a mida de l'home** (visita a la sureda i al Centre Bassa Rocas de Llofriu) i la **visita guiada al Conjunt Monumental de St. Sebastià de la Guarda** (visita les restes arqueològiques i a la torre de guaita).

Dirigida a tots els públics: **Sortida a peu guiada de Palafrugell a Sant Sebastià** (senderisme guiat), **Pedalant per les torres de guaita** (cicloturisme guiat), **Ruta Dones del Suro** (ruta urbana) i **Resseguint les petjades del suro** (Ruta Quercus Suber).



05.02 Participació en activitats i exposicions externes

De l'11 d'octubre de 2010 al 14 de gener de 2011: Préstec del quadre **Pescadors de Calella mirant el mar, c.1970** (fons Rodolfo Candelaria) per a una exposició **Atles paisatgístic de les terres de Girona** al Museu d'Història de St. Feliu de Guíxols.

Dies 20 i 21 de gener (2 sessions): Xerrada, a càrrec d'Àngela Martí, als alumnes de 5è i 6è de primària de l'escola Torres Jonama de Palafrugell sobre **qui era el Sr. Josep Torres Jonama i la situació escolar i de la indústria surera a finals del s. XIX i principis del XX**.

17 de març: Xerrada, a càrrec d'Àngela Martí, sobre **el món del suro i el museu** pel crèdit de síntesi de 2on d'ESO de l'Institut Frederic Martí Carreras.

Del 29 d'abril a l'1 de maig. Participació al festival **Flors i Violes**, organitzat per l'IPEP amb l'obertura del Centre d'Interpretació del Dipòsit Modernista de Can Mario als participants del festival.

8 de maig: taller - xerrada sobre l'alzina surera i el món del suro a la **Jornada Planta't** organitzat pel Jardí Botànic de Barcelona (Museu de les Ciències Naturals de Barcelona) amb la participació d'unes 200 persones.

14 i 18 de maig: **Dia Internacional dels Museus**

Mes de juny. Participació en el **programa Racons de TVE** a través d'una entrevista a Josep Espadalé

1 de juliol. Participació al **Cork_lab 2011** a Esllisava (Escola Superior de Disseny i Enginyeria de Barcelona)

Mes de juliol. Participació en el **programa Quèquicom? de TV3** amb el préstec de diferents objectes de suro del MSP i d'una entrevista a Josep Espadalé.

30 de juliol al 10 d'octubre. Participació en l'exposició **Nit de llops a les Gavarres** (organitzada pel Consorci Gavarres i el MSP) en l'assessorament en la confecció dels continguts, en el muntatge i en la sessió de material expositiu.

24 de setembre: Participació a les **Jornades Europees de Patrimoni 2011**

Mes de desembre: Préstec de material pel **pessebre del Teatre Municipal de Palafrugell** i pel **Pessebre Vivent de Palafrugell**.

17 de desembre de 2011 al 4 de març de 2012: Exposició **Rodolfo Candelaria Obra** al Museu de la Pesca de Palamós.

05.03 Consultes i demandes d'informació

Es van atendre un total de **75 demandes d'informació**:

52 demandes d'informació sobre el Museu.

23 demandes d'informació continguda en el fons documental, arxiu d'imatges, biblioteca i col·lecció d'objectes.

05.04 Web 2.0 del Museu

Es va posar en funcionament el web 2.0 del museu amb una participació activa a les xarxes socials facebook i twitter. A través d'aquests mitjans es van difondre les activitats programades pel museu durant l'any 2011, es va comunicar l'estat de les obres a la nova seu de Can Mario i es va promoure tota la informació sobre el món del suro a la qual vam tenir accés.

Les adreces del museu en aquests dos mitjans són:

<http://www.facebook.com/pages/Museu-del-Suro-de-Palafrugell/119363611446430>

<http://twitter.com/elMuseuDelSuro>

Pel que fa a la pàgina web del museu <http://museudelsuro.cat> es va continuar amb el seu bon funcionament en la difusió de notícies referents al món del suro, de l'oferta educativa i dels serveis que s'ofereixen com ara rutes i visites patrimonials (Dones del Suro, Quercus Suber, la visita al Conjunt Monumental de St., Sebastià i al Centre d'Interpretació del Dipòsit Modernista de Can Mario).

Podem resumir les dades obtingudes d'aquest servei en:

Nombre de visitants: **51.291** (de gener a desembre de 2011), amb una mitjana de **141 visites** cada dia. L'any 2010 la web va tenir un total de 43.276 amb 118 visites cada dia.

Es van publicar un total de **16 notícies** que van generar un total de 8.809 consultes i **13 documents de difusió** amb 2.420 descàrregues entre els quals cal destacar el primer exemplar del butlletí **El Corn de Can Mario** amb 647.

A través del web del Museu es van gestionar aproximadament un 50 % de les visites guiades, de les demandes d'informació per treballs de recerca, així com d'informació general sobre el museu, vendes de llibres, etc.

05.05 Usuaris del Museu

Es van realitzar, organitzar i participar en diverses activitats:

- Realització de la visita guiada **La sureda: un bosc a mida de l'home**, al Centre Bassa Roques de Llofriu amb 411 participants.
- Es van organitzar 3 **activitats familiars diferents** (observacions astronòmiques, rutes a peu i en bicicleta) amb 180 participants.
- Es van dur a terme 8 activitats diferents que fan referència a **itineraris, rutes i visites patrimonials** (a la torre dipòsit de Can Mario, al Conjunt Monumental de St. Sebastià de la Guarda, Ruta Dones del Suro, Ruta Resseguint les petjades del suro,..) amb 3.265 participants en un total de 56 sessions.
- Es va participar a la **Jornada Planta't** organitzada pel Jardí Botànic de Barcelona amb 200 participants.

05.06 Torre de guaita de Sant Sebastià

La torre de guaita del Conjunt Monumental de Sant Sebastià de la Guarda a Llafranc va obrir les seves portes el període que va del 16 d'abril al 12 d'octubre, un total de **169 dies (1.137,5h)**, amb els horaris següents:

Períodes del 16 d'abril al 14 de juny i del 16 de setembre al 15 d'octubre

De dilluns a dissabte
 Matins: de 10h – 13h
 Tardes: de 17h – 20h
 Diumenge de 10.30h – 14h
 Dilluns tancat

Període d'estiu del 15 de juny al 15 de setembre

Obert cada dia
 Matins: de 10h – 14h
 Tardes: de 17h – 20h

L'any 2011, la torre va rebre un total de **6.780 visitants**. Es van obtenir un total de **7.960,92 €** en ingressos dels quals **5.853 €** de taquilla i **2.107,92 €** de botiga. En total es van vendre **5.407 entrades** individuals i 12 entrades conjuntes. Per altra banda, 61 persones van gaudir

de les **visites guiades gratuïtes durant els mesos de juliol i agost** al Conjunt Monumental. La torre va acollir una exposició de fotografies antigues de la Costa Brava del llibre Àlbum de Records.

Recompte total de visites a la torre de guaita de St. Sebastià durant l'any 2011				
	Individuals entrada 1€	Individuals entrada lliure	Grups (escoles i jubilats)	Total per mesos
Abril	345	36	8	389
Maig	333	102	83	518
Juny	493	188	129	810
Juliol	1.224	221	23	1.468
Agost	1.760	269	38	2.067
Setembre	914	214	0	1.128
Octubre	338	18	24	380
Novembre			20	20
TOTAL	5.407	1.048	325	6.780

Nacionalitat i procedència dels visitants

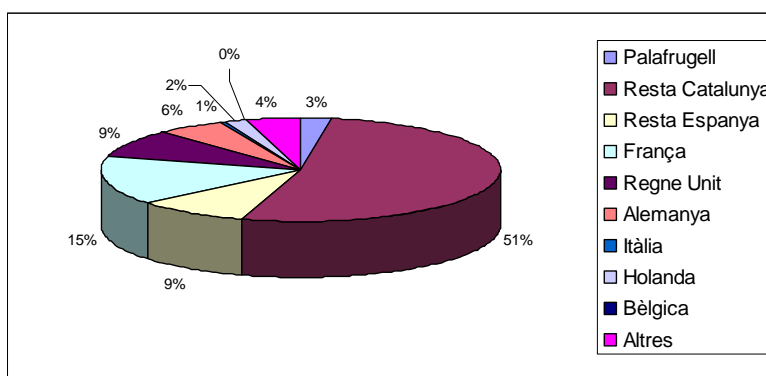

Valoració del centre per part dels visitants

En general i, segons el llibre de visites que hi ha a disposició dels visitants i els comentaris que aquests van fer als treballadors del museu, el grau de satisfacció va ser elevat. Sobretot es va destacar l'exposició temporal de fotografies antigues de la Costa Brava i les vistes que es veuen des de dalt la torre.

Serveis oferts als visitants

Visita interior de la torre de guaita, exposició temporal de fotografies antigues de la Costa Brava, audiovisual, accés a la part superior de la torre, préstec de prismàtics, botiga i serveis.

05.07 Centre d'Interpretació Dipòsit Modernista de Can Mario

A partir de l'1 de gener de 2011 i, segons va establir el patronat del MSP, es va fixar un preu d'entrada al centre de 2 € pels adults i d'1 € a estudiants i jubilats. La torre – dipòsit de Can Mario va rebre un total de **2.676 visitants** dels quals **459** van accedir-hi amb l'entrada de 2 €, **626** amb l'entrada d'1 €, **224** en 13 grups (7 d'escolars i 5 d'adults) i **1.367** van fer-ho gratuïtament. Aquest elevat nombre de gratuïtats va ser degut a les múltiples visites escolars de centres educatius de Palafrugell que gaudeixen d'entrada gratuïta, a la festa Flors i Violes que amb el tiquet d'un pètal l'entrada era de franc i al període de Nadal que l'accés també va ser gratuït. En total es van obtenir uns ingressos de **2.415,92 €** dels quals **1.628 €** pertanyen a les entrades venudes i la resta, **787,92 €** a les vendes de botiga.

Horaris d'obertura

El centre va obrir de l'1 de gener al 31 de desembre, un total de **218 dies (1.223h)**, amb els horaris següents:

Períodes de l'1 de gener al 14 de juny i del 16 de setembre al 16 d'octubre (del 15 de gener al 16 d'abril només es va obrir els caps de setmana)

De dimarts a dissabte
 Matins: de 10h – 13h
 Tardes: de 17h – 20h
 Diumenge de 10.30h – 14h
 Dilluns tancat

Període d'estiu del 15 de juny al 15 de setembre

Obert cada dia
 Matins: de 10h – 14h
 Tardes: de 17h – 20h
 Diumenges de 10.30h – 14h

Període de Nadal del 16 de desembre al 8 de gener de 2012

Obert cada dia (25 i 26 de desembre, 1 i 6 de gener tancat)
 Matins: de 10h – 13h
 Tardes: de 17h – 19h
 Diumenges de 10h – 13h

Recompte total de visites al Centre d'Interpretació del Dipòsit Modernista de Can Mario durant l'any 2011				
	Individuals amb entrada €	Individuals entrada lliure	Grups	Total per mesos
Gener	107	115	12	234
Febrer	7	28	61	96
Març	1	26	33	60
Abril	168	204		372
Maig	177	157		334
Juny	38	107	82	227
Juliol	222	127	21	370
Agost	292	187		479
Setembre	53	145		198
Octubre	20	42	15	77
Desembre		229		229
TOTAL	1.085	1.138	224	2.676

Nacionalitats i procedències dels visitants

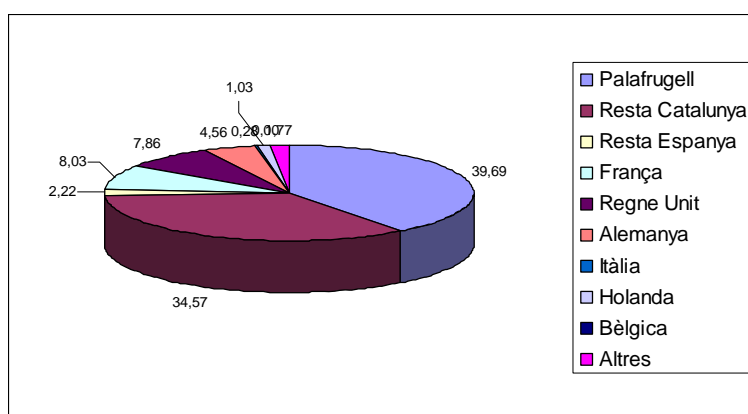

Valoració del centre per part dels visitants

En general i, segons el llibre de visites que hi ha a disposició dels visitants i els comentaris que aquests van fer als treballadors del museu, el grau de satisfacció va ser elevat. Sobretot es va destacar l'interior del túnel (l'audiovisual i els panells explicatius del centre) i el seu efecte visual així com les vistes panoràmiques des de dalt la torre i el perfil del paisatge dibuixat a la barana que permet identificar els accidents geogràfics de la zona.

Serveis oferts als visitants

Visita interior del túnel de la torre, audiovisual, accés a la part superior de la torre, mapa/perfil de 360°, préstec de prismàtics i botiga.

06. Convenis i col·laboracions

Amb la Fundació Casa de Cultura - Diputació de Girona per a la creació de la Xarxa de Museus de territori i societat de les comarques de Girona (juntament amb els museus d'Arbúcies, Torroella de Montgrí, Palamós, Sant Feliu de Guíxols i Olot. La finalitat és desenvolupar nou treball en xarxa i obtenir finançament per al funcionament del Museu.

Amb els museus de Lloret, Sant Feliu de Guíxols, Palamós, Torroella de Montgrí i La Bisbal d'Empordà, per a la creació de la **Xarxa de Museus de la Costa Brava**, una xarxa de museus de proximitat (estimulada per la implementació del Pla de Museus de la Generalitat) destinada especialment a temes de promoció conjunta.

Com a membre de l'*Asociación de Museos del Vino de España*.

Amb la UdG, a través de l'Ajuntament, per la recerca arqueològica de Sant Sebastià de la Guarda.

Amb la UDG, a través de l'Ajuntament, per la recerca sobre temes surers.

Amb la Fundació Vilacasas per la venda d'entrades amb descompte (2x1) entre el Museu d'Art Contemporani i el Centre d'Interpretació del Dipòsit Modernista de Can Mario.

Com a membre, a través de l'Ajuntament, amb la **Xarxa de Turisme Industrial de Catalunya (XATIC)**. Finalització del Pla de dinamització de Turisme industrial

Club Super 3 per a la difusió del Museu.

Carnet Jove per a la difusió del Museu.

07. Subvencions rebudes

Procedència	Quantitat	Funció
Xarxa de museus Locals	27.000,00 €	Per activitats, documentació, obres i equipaments
FEDER	800.000,00 €	Per obres fase V nova seu MSP*
Diputació de Girona	30.000,00 €	Per obres fase V nova seu MSP
U per cent Cultural Català	125.000,00 €	Per obres fase V nova seu MSP
Institut Català del Suro	3.000,00 €	Per edició llibre congrés del suro 2009
Total	985.000,00 €	

*MSP: Museu del Suro de Palafrugell

08. Difusió

08.01 Televisió

- Programa Quèquicom? El suro. TV3. Enregistrat el mes de juny de 2011.
- Programa Racons de TVE de Catalunya. Del Far de St. Sebastià a Calella de Palafrugell. 11 de juliol de 2011.
<http://www.rtve.es/alacarta/videos/racons/racons-del-far-sant-sebastia-calella-palafrugell/1145684/>

08.02 Ràdio

- Programa Amuntivall de COMràdio. 15 de maig de 2011.
<http://comradioblocs.com/amuntivall/2011/05/15/museu-del-suro-de-palafrugell/>

08.03 Premsa

- I el museu va tancar... Nou Palafrugell. 7 de gener de 2011
- El Suro (Suplement - El Dominical) Diari de Girona 16 de gener de 2011
- Molt més que menjar garoines. El Punt Avui (Sortim). 4 – 10 de febrer de 2011.
- Es restauren els Forns de suro negre de Palafrugell. Butlletí del mNACTEC. 16 de febrer de 2011
- Idees noves per al turisme. El Punt Diari. 1 de març de 2011
- El Museu del Suro dedica una ruta a les dones. El Punt Diari (Comarques Gironines). 3 de març de 2011
- El Museu del Suro dedica una ruta a les dones. El Punt. 3 de març de 2011
- El Museu del Suro fa una ruta per conèixer el paper de la dona. Diari de Girona. 5 de març de 2011
- Flors i Violes de Palafrugell, amb més espais. El Punt. 12 d'abril de 2011
- Un total de 12 patis i espais de Palafrugell participen a la fira "Flors i Violes". Diari de Girona. 15 d'abril de 2011
- Neix la Xarxa de Museus de la Costa Brava. Diari de Girona. 27 d'abril de 2011
- Històries al voltant de l'aigua. La Vanguardia (Patrimoni). 10 de juny de 2011
- Palafrugell rep 867.000 euros per rehabilitar l'edifici de Cal Ganxó. Diari de Girona. 17 de juliol de 2011
- Un edifici emblemàtic del sector serà la futura seu del Museu del Suro de Palafrugell. La Vanguardia (Patrimoni). 5 d'agost de 2011
- Palafrugell rebrà més de 800.000 euros per les obres del nou Museu del Suro. Nou Palafrugell. 5 d'agost de 2011
- Palafrugell rebrà més de 800.000 euros per les obres del nou Museu del Suro. Dossier Nou Palafrugell. Agost 2011
- El Museu del Suro obrirà diferents espais l'estiu de 2012. Revista de Palafrugell. 16 de setembre de 2011
- Palafrugell vol gestionar el museu com una fundació. El Punt. 12 de novembre de 2011
- Foment finança la rehabilitació de Cal Ganxó Diari de Girona 2 de desembre de 2011
- Llum Verd a Can Mario. El Punt. 6 de desembre de 2011
- Tornar a la torre (de Can Mario). El Punt. 13 de desembre de 2011
- Els actes més destacats d'aquest Nadal. Revista de Palafrugell. 16 de desembre de 2011

08.04 Web

Webs on es va difondre informació, de forma habitual i/o puntual, com activitats, actes, exposicions, etc sobre el Museu del Suro de Palafrugell al llarg de l'any 2011:

- Web oficial del Museu del Suro de Palafrugell. <http://www.museudelsuro.cat>
- Es va obrir un perfil a la xarxa social facebook on es va fer difusió del museu i de les activitats que aquest es van realitzar. <http://www.facebook.com/pages/Museu-del-Suro-de-Palafrugell/119363611446430>
- Es va obrir un perfil a la xarxa social twitter on es va fer difusió del museu i de les activitats que aquest es van realitzar. <http://twitter.com/elMuseuDelSuro>
- Institut de Promoció Econòmica de Palafrugell: <http://visitpalafrugell.cat>
- Consell Comarcal del Baix Empordà: <http://visitemporda.com>
- Xarxa de Museus de la Costa Brava: <http://www.museuscostabrava.cat/>
- Carnet Jove. <http://www.carnetjove.cat/>
- Festa Catalunya. <http://www.festacatalunya.cat/>
- Mnactec (Museu de la Ciència i de la Tècnica de Catalunya". <http://www.mnactec.cat>
- Web oficial de l'Ajuntament de Palafrugell. <http://ajpalafrugell.org/>
- Web oficial de l'ERIH (European Route of Industrial Heritage) <http://erih.net>
- Grup Ara.cat. *Descobrir el teu país com mai l'has vist.* www.descobrir.cat/
- Conreu de sabers (Fund. Món Rural). <http://www.arrelsconreusabers.cat/entitat/museu-del-suro/>
- Informatiu museus (GENCAT). <http://blocs.gencat.cat/blocs/AppPHP/informatiumuseus/page/1/?s=museu+del+suro&x=12&y=6>
- Oficis antics (WIKISPACES). <http://oficisantics.wikispaces.com/El+museu+del+suro>
- Observatori Forestal Català. <http://observatoriforestalcatala.wordpress.com/2011/12/13/el-museu-del-suro-de-palafrugell-torna-a-obrir-les-portes-de-la-torre-diposit-de-can-mario-als-visitants/>
- Empordà Costa Brava (Consell Comarcal). <http://www.baixemporda-costabrava.org/ca/cultura/359>
- Web de Patrimoni de la Generalitat de Catalunya. <http://cultura.gencat.net/museus/fitxamus.asp?comarca=10&municipi=0&Nregistre=2>
- Museus de les Comarques Gironines (GIROMUS). http://www.giromus.cat/museus_localitat/baix_emporda/palafrugell.php
- Portal turístic Costa Brava Pirineu Girona. <http://ca.costabrava.org/categories/home.aspx?t=museu-del-suro-de-palafrugell&com=SQBuaGYAbwBVAG4AaQB0AEkARABcADMAOAA3ADYAMwBcAEMAYQB0AGUAZwBvAHIAeQBjAEQAXAAxADIAMQBcAA==>
- Catalunya és cultura. http://cultura.catalunya.com/ca/detall.php?id=17_16001_120&menuId=112
- Portal turístic de Catalunya. <http://www10.gencat.net/pls/turistex/p03.recurs3?dm=01&rcrs=MUS&cdnt=000127&mrc=&cmrc=10&mun=&lcltt=&qr=&sqr=&prd=&tpsBarra=RD>
- Conoce (Web turística de Turespaña). http://www.spain.info/es/conoce/museo/girona/museo_del_corcho.html
- Portal del Ministerio de Cultura (Spain is culture). http://www.españaescultura.es/ca/museos/girona/museo_del_corcho.html
- Portal d'ensenyament XTEC.cat. <http://www.xtec.cat/escola/directori/museus.htm>
- FEMPAIS.tv. <http://www.fempais.tv/?cat=330&paged=3>
- Wikipèdia. http://ca.wikipedia.org/wiki/Tap_de_suro

- Arqueologia i Patrimoni Industrial. <http://www.arqueologiaypatrimonioidustrial.com/2010/09/museo-del-corcho-de-palafrugell.html>
- Mi nube. <http://www.minube.com/rincon/torre-de-san-sebastian-torre-de-guaita-a187731> i http://www.minube.com/rincon/museo-del-corcho-a117102#Comment_113261
- Mon nuage. http://www.monnuage.fr/point-d-interet/musee-du-liege-a76765#Comment_75405
- Programa l'Escola a casa. Ara sortim!. http://www.edu3.cat/Edu3tv/Fitxa?p_id=20739
- Xarxa social Tiching per a la comunitat educativa: <http://es.tiching.com/33133>
- Más museos: <http://www.masmuseos.com/museos/Girona>
- Revista d'història industrial: <http://www.ub.edu/rhi/es/museos-y-parques-tematicos-industriales.html>
- Catalunya és cultura: http://cultura.catalunya.com/ca/detall.php?id=17_16001_120&menuId=112

Cal remarcar que fent una recerca al buscador google de les paraules **“Museu del Suro”** **Palafrugell** apareixen 81.500 entrades que ofereixen diversa informació sobre el museu.

09. Indicadors

Indicador	2011	2010	2009
Nombre de visitants*	9.867	16.326	9.050
Nombre d'exposicions	2	10	7

* Conjunt de visitants del MSP i dels seus centres externs (Torre de Guaita de St. Sebastià i Vilaseca i Centre d'Interpretació del Dipòsit Modernista de Can Mario)